

PLAN DE DIVISION D'ENSEMBLE

sis, 3 chemin de l'Esteyrot

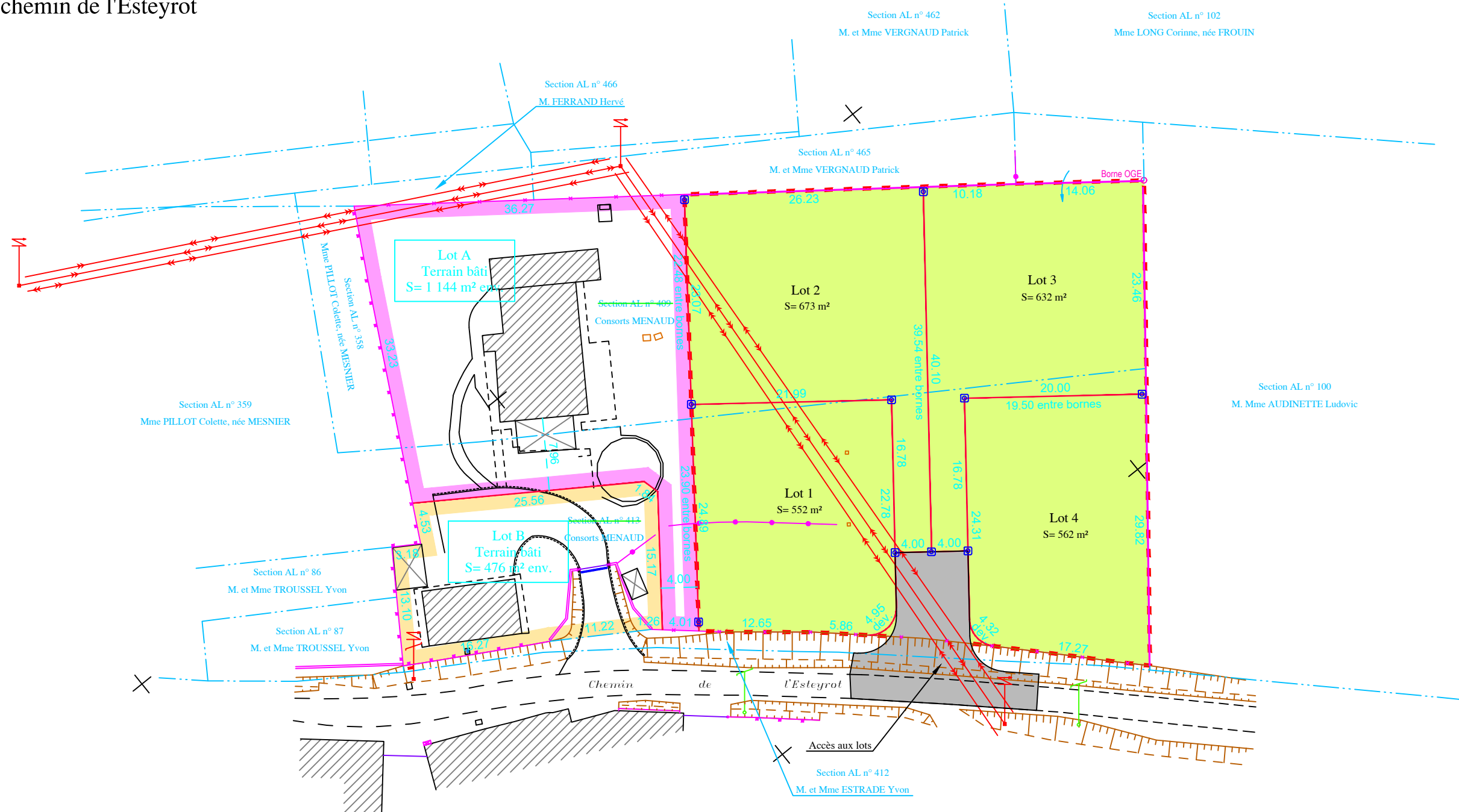
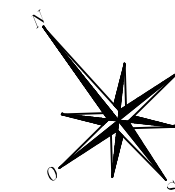

Emprise Projet - Superficie : 2 496 m²

NOTA : Levé effectué au vu des signes de possession le 24/09/2020.

Le système de coordonnées planimétriques est rattaché au système Lambert 93 zone CC45 (méthode GPS).

Le système de coordonnées altimétriques est rattaché au NGF-IGN69 (méthode GPS).

- Application cadastrale graphique
- Limites divisaires projetées
- Limite reconnue le 25/03/2021, objet de l'approbation en cours.
- Bornes OGE nouvelles implantées le 25/03/2021
- Borne OGE

REFERENCES CADASTRALES

Section : AL
 Lieu-dit : MAJUREAU
 Numéro : 409 et 413

Echelle : 1/500

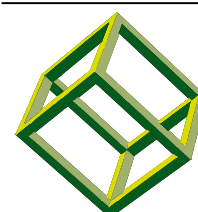

PARALLELE 45

PARALLELE 45
 Société de Géomètres-Experts Associés
 217, rue Nationale
 33240 SAINT ANDRE DE CUBZAC
 TEL : 05.57.43.02.08
 MAIL : cubzac@parallele-45.com

PLAN ETABLI
 A : SAINT ANDRE DE CUBZAC
 LE : 01/04/2021
 DOSSIER : 20C0910
 FICHER : 20C0910.dwg